

令和6年度 学校案内

冒険の扉を開こう



福岡県立筑豊高等学校

〒822-0002 福岡県直方市大字頓野 4019-2
TEL : 0949-26-0324 FAX : 0949-26-0847
URL <http://chikuho.fku.ed.jp> E-mail info@chikuho.fku.ed.jp



学校 HP



YouTube



Instagram

詳しい学校の様子は学校ホームページをのぞいてみてね!
YouTube と Instagram もみてね!

商業に関する学科

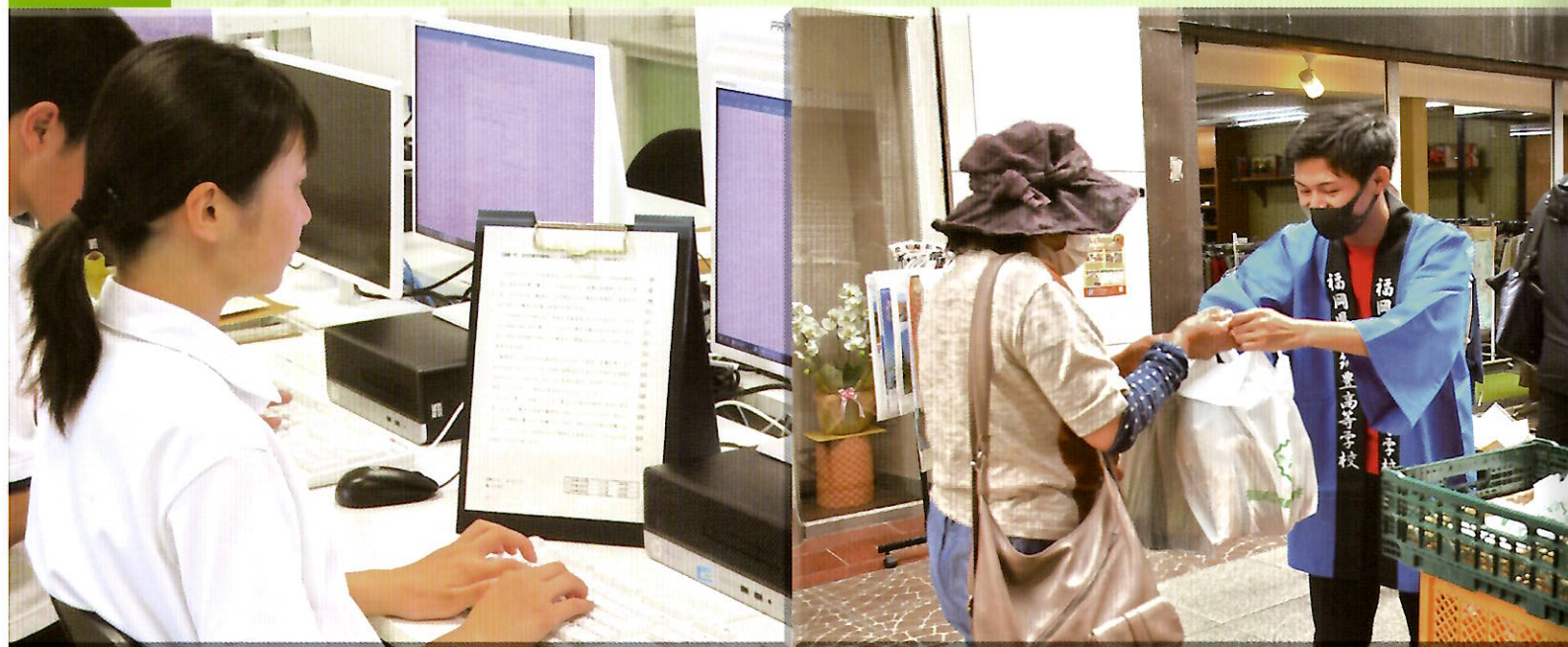

商業に関する学科は、2年生からそれぞれの得意分野や進路希望に応じて
学科選択します！

総合ビジネス科

簿記を中心として販売や広告・サービスなどの商業の基礎を学び、ビジネス社会における心構えやスキルが身につきます！



起業家精神育成講座の様子

ビジネス情報科

ワープロソフトや表計算ソフトの操作方法を習得することはもちろん、プログラミングなどのコンピュータを活用するための専門的な技術が身につきます！



動画編集の様子



全国商業高等学校協会主催の検定
5種目1級および4種目1級
日本商工会議所主催簿記検定2級
ITパスポート

取得

商業に関する学科の生徒の一日



商品売る工夫について
研究しています！

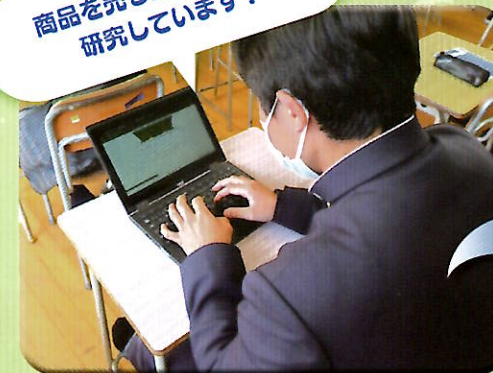

友達とランチタイムで
ひと休み♪



ドローンで撮影して
動画を作ります！



目標達成まで
頑張ります！

出発

8:45
登校

8:50~
H R

9:10~
1限
総合実践

10:10~
2限
マーケティング

11:10~
3限
プログラミング

12:10~
4限
現代文B

13:00~
昼休み

13:45~
5限
課題研究

14:45~
6限
課題研究

15:35~
掃除

15:50~
H R

16:00~
放課後
陸上部

18:00
下校



毎朝掲示板を
確認しています！

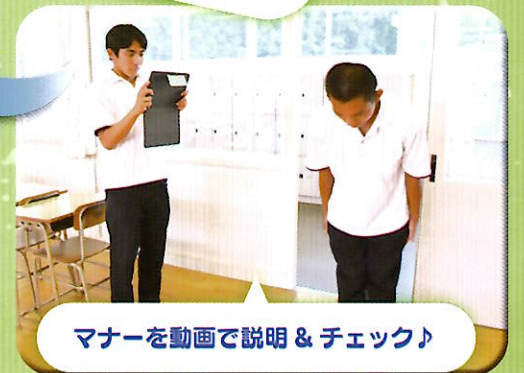

マナーを動画で説明 & チェック♪



学食の券売機で
昼食の注文ポチッ！



企業と商品開発の
打ち合わせ中♪



生活デザイン科

生活デザイン科は、被服・食物・保育を中心に、生活に関する専門分野を幅広く学習する学科です！

みんなに
おすすめ！

- ◎被服・食物・保育に興味がある！
- ◎物作りが好き！
- ◎自分らしさを見つけたい！

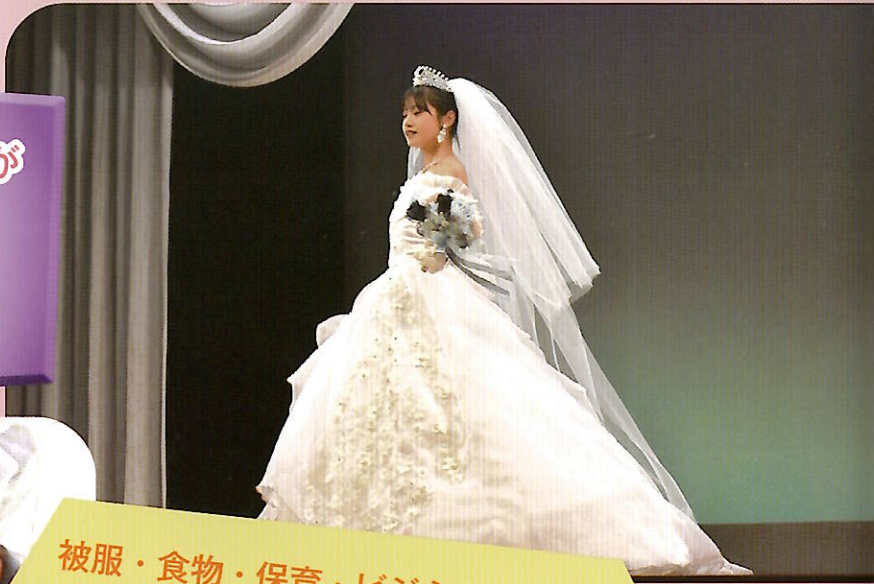

被服・食物・保育・ビジネス文書等に関しては習得した技術を生かして各種の資格取得を目指します。



3年生では興味・関心に応じて専門科目を選択し、専門性を深めていきます。

全国2位!!

家庭科技術検定 四冠王
被服・保育・食物 4種目1級
6年連続 福岡県1位
3種目1級合格者 8年連続福岡県1位



家庭に関する学科の生徒の一日

<p>体温の記録やアンケートへの回答はクロームブックで おこないます</p>	<p>出発</p>	<p>朝読の時間は、静かに本の世界に没頭です！</p>
<p>食物調理技術検定1級合格 頑張るぞ！</p>	<p>8:45 登校</p>	<p>保育検定に向けて 看護の練習中！</p>
	<p>8:50~ H R</p>	<p>自分の理想のデザインに近づくように 試行錯誤の連続です！</p>
<p>歴史総合</p>	<p>9:10~ 1限</p>	<p>心を込めてお手中</p>
<p>保育基礎</p>	<p>10:10~ 2限</p>	<p>13:00~ 昼休み</p>
<p>フードデザイン</p>	<p>11:10~ 3限</p>	<p>13:45~ 5限</p>
<p>フードデザイン</p>	<p>12:10~ 4限</p>	<p>14:45~ 6限</p>
<p>ファッション造形基礎</p>	<p>13:00~ 昼休み</p>	<p>15:35~ 掃除</p>
<p>ファッション造形基礎</p>	<p>13:45~ 5限</p>	<p>15:50~ H R</p>
<p>着装発表で ランウェイデビュー!!</p>	<p>14:45~ 6限</p>	<p>16:00~ 放課後 茶道部</p>
<p>掃除</p>	<p>15:35~ 掃除</p>	<p>18:00 下校</p>
<p>放課後 茶道部</p>	<p>13:45~ 5限</p>	

スペシャル対談

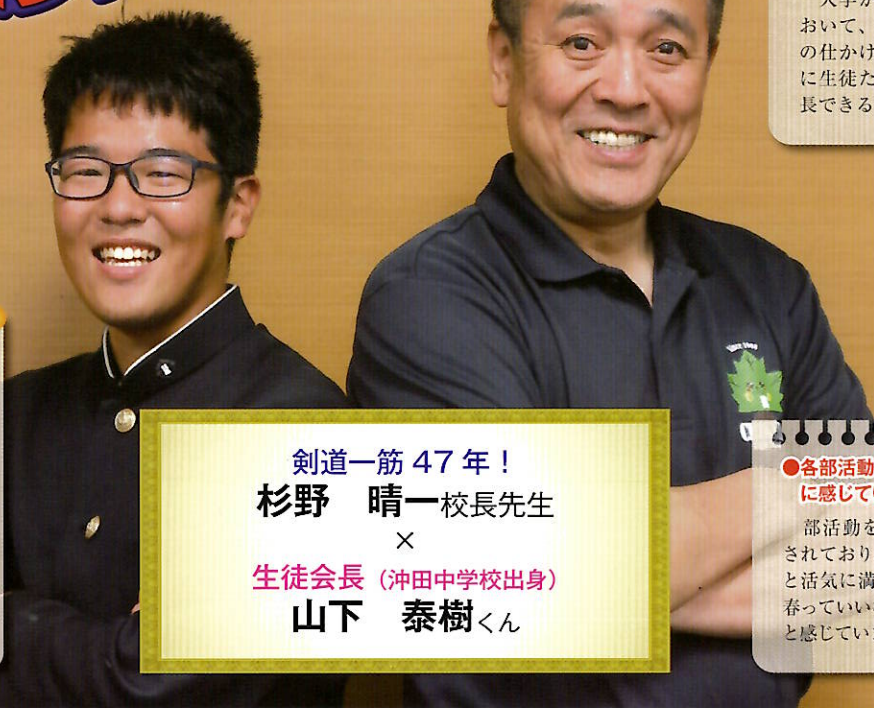

●筑豊高校の良いところはどこですか？

入学から卒業までのプロセスにおいて、立派な社会人になるための仕掛けがたくさんあって、そこに生徒たちがしっかりと応えて成長できる学校だと思います。

●昨年筑豊高校に赴任された時の印象はどのようなものでしたか？また、今の筑豊高校の印象に違いはありますか？

校舎内外がとてもきれいな学校であること、礼儀正しい生徒達、そして式典や授業における生徒達の態度が立派だったことです。2年目を迎えて何が違うかと言えば、生徒のみなさんへの愛情の度合いが知りきれないことです。「I love 筑豊！」

剣道一筋 47年！
杉野 晴 一校長先生
 ×
 生徒会長 (沖田中学校出身)
山下 泰樹 くん

●各部活動の様子についてどのように感じていらっしゃいますか？

部活動を行う環境が見事に整備されており、部活動生の輝く眼差しと活気に満ち溢れた活動風景に「青春っていいなあ」「あの頃に戻りたい」と感じています。



全国大会・九州大会 出場者続出中!!

【運動部】
 バドミントン部
 バレーボール部
 バスケットボール部
 野球部
 陸上競技部
 弓道部
 ソフトテニス部

【文化部】
 書道部
 ビジネス部ワープロ
 ビジネス部簿記
 ビジネス部情報処理
 芸術部
 吹奏楽部
 茶道部
 インターアクト部
 ライフデザイン研究部

卒業生の保護者にインタビュー



山崎美代子さん
 令和4年度卒業 日本ファインテック株式会社に就職した山崎比奈葉さん(中間南中学校出身)のお母さん

娘が筑豊高校に入学を希望したのは3年前手にした、この学校案内がきっかけでした。娘は中学ではクラブ活動や学校行事に意欲的に取り組んでいました。その経験を活かしながら、更なるスキルアップを応援してくれる筑豊高校の校風に感銘を受け、校風に合った生徒の入学を促進する特色化選抜試験で合格を目指すことにしたのです。

内定をいただいた喜びも束の間、始まったのは予測のつかないwithコロナ高校生活でした。入学後すぐ自宅学習となり、5月に解除されてから娘はクラスメイト全員の名前を覚えると言って協議委員に立候補し、陸上部に入学、やったこともない槍投げを始めたときには、あまりの意欲に呆れにも似た感心を覚えました。ですが部活で手をマメだらけにし、日に真っ黒に焼けたムキムキの娘が笑顔で仲間と過ごす姿は、正に「コロナに負けない青春」といった感でありました。並行し、不得意ながらも居残り検定の勉強に努め、感染症対策も考慮しながら行われた学校行事にも実行委員として熱心に取り組み、努力した一つ一つの軌跡は娘らしく可愛らしい実りを見せ、彼女の学校生活を彩るものとなったようです。

そうして迎えた再びの進路選択の季節、進学も考えましたが最終的に就職する道を選びました。先生方に不安な点を相談しながら自分の将来の理想に近づける会社を希望し、履歴書の書き方から面接での自己アピールの仕方、所作まで本当に熱心に指導していただきました。晴れて4月からは社会人の仲間入りですが、この筑豊高校でできた経験がこれからも訪れるであろう困難や成長を必要とされる場面で助けとなり、そのことに感謝を持ち、挑戦し続ける大人になって欲しいと願っています。



石橋 夏希さん
 令和4年度卒業 西南女学院大学保健福祉学部福祉学科に進学した石橋美咲さん(直方第二中学校出身)のお母さん

筑豊高校を選んだ理由は、商業科の学習を通して就職に有利な資格を取得する為でした。コロナ禍での高校生活スタートで学校行事も制限され、寂しい感じもありましたが、3年生になると制限が段々緩和され、ブロックマッチや筑豊フェスティバルウィークを開催することができ、高校生活に活気が増し、楽しい思い出も残すことができ、良かったなと思います。

中学までは引っ込み思案な性格でしたが、入学後に陸上部のマネージャーを勧められ、3年間最後まで選手のサポートし、後輩からも先生方からも慕われる様になりました。1年後、弟も陸上部に入学し、姉弟でも大会に向けて練習を頑張っていました。

また、進路を決めるまでたくさん悩み迷っていましたが、担任の先生始めたくさんの先生方からアドバイスをいただき、陸上部マネージャーの経験を活かし、養護教諭を目指したいと思い、大学進学を決意しました。

筑豊高校に入学し、マネージャーを勧められたことをきっかけに、とても大きく成長できたことは、本人の頑張りもありますが、支えて下さった先生方のおかげと思っています。ありがとうございました。教育実習の機会がありましたら、またよろしく願いいたします。

令和4年度の進学状況

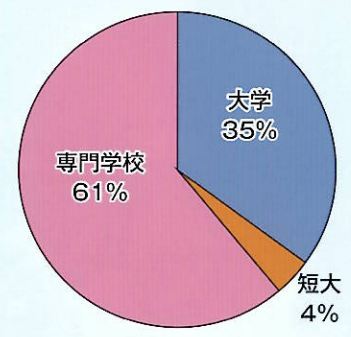

令和4年度の就職状況

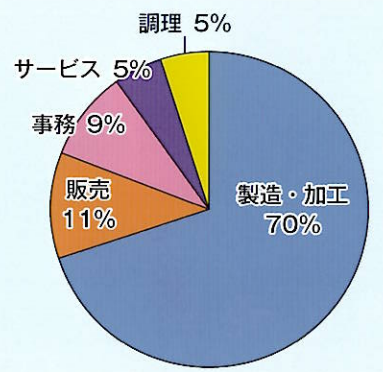

- 近年の卒業生の就職先(五十音順)
 アイリスオーヤマ(株) / イオン九州(株) / イシバシテック(株) / 一般社団法人若松ゴルフ倶楽部 / 大石産業(株) / 菓子工房オヤマダ / (株)アムコー・テック / ロジー・ジャパン / (株)いんま / (株)ウチダ / (株)エンドレス / (株)かね萬 / (株)かは田食品 / (株)コメリ / (株)佐藤建設 / (株)サンシャインチトセ / (株)ジェイアール西日本フードサービスネット / (株)社会保険直方病院 / (株)第一製作所 / (株)ダイサン北九州サービスセンター / (株)高田工業所 / (株)タニコテック / (株)トッパンパッケージングサービス / (株)ドラッグストアモリ / (株)楠水閣 / (株)西日本カントリークラブ / (株)のぼる / (株)パロマ / (株)フランソワ / (株)MARUWA / (株)三井スタンピング / (株)三井ハイテック / (株)メイホー / (株)もち吉 / (株)森田あられ / (株)ヤマダデンキ / (株)ユーエイ / (株)ヨーク / (株)リョーユーパン / 九州小島 / 九州指月(株) / 九州リゾート(株) / 京セラ(株) / 黒崎播磨(株) / コンドーテック(株) / 沢井製菓(株) / 山九(株) / 社会福祉法人高須会 / ジャパン福岡ペプシコーラ販売(株) / タカラスタンダード(株) / 東鐵興業(株) / 東芝Eiコントロールシステム(株) / TOMATEC(株) / トヨタ自動車(株) / トヨタ自動車九州(株) / トヨタ紡織九州(株) / トヨタテック(株) / 中山福(株) / 日建エンジニアリング(株) / 日産車体九州(株) / 日鉄物流八幡(株) / 日本ファインテック(株) / 直方自動車商事(株) / ヒューマンリソースマネジメント(株) / 福岡トヨタ自動車(株) / 福岡ひびき信用金庫 / 富士産業(株) / プリジスタ / タイヤサービス西日本(株) / ボンキュージヌ梓屋 / 松尾製菓(株) / マツダ(株) / 三島光産(株) / 山崎製パン(株) / (有)ゼロテック / 吉川工業(株)
- 近年の卒業生の進学先(五十音順)
【四年制大学】 北九州市立大学 / 九州栄養福祉大学 / 九州共立大学 / 九州国際大学 / 九州産業大学 / 九州女子大学 / 熊本学園大学 / 西南女学院大学 / 東亜大学 / 西九州大学 / 日本経済大学 / 梅光学院大学 / 福岡大学
【短期大学】 九州産業大学造形短期大学部 / 九州女子短期大学 / 近畿大学九州短期大学 / 精華女子短期大学 / 西南女学院大学短期大学部 / 東筑筑短期大学 / 福岡工業短期大学
【専門学校】 麻生医療福祉 & 観光カレッジ / 麻生工科自動車学校 / 麻生公務員専門学校 / 麻生情報ビジネス専門学校 / ESP エンターテインメント福岡専門学校 / 飯塚医師会看護高等専修学校 / 大原医療福祉専門学校 / 大原情報IT簿記公務員専門学校 / 北九州自動車学校 / 北九州市立高等美容学校 / 北九州調理製菓専門学校 / 九州医療スポーツ専門学校 / 九州CTB専門学校 / 九州スクールオブビジネス / 九州デザイナー学院 / 九州ビジュアルアーツ / KCS北九州情報専門学校 / 公務員ビジネス専門学校 / 香蘭ファッションデザイン専門学校 / 国際エステティック専門学校 / 小倉リハビリテーション専門学校 / 中村調理製菓専門学校 / 西鉄国際ビジネスカレッジ / 西日本アカデミー航空専門学校 / 日本デザイナー学院 / 直方鞍手医師会直方看護専修学校 / ハリウッドワールド美容専門学校 / ビースタッフ / 福岡医健・スポーツ専門学校 / 福岡医療秘書福祉専門学校 / 福岡工科大学海洋専門学校 / 福岡大村美容ファッション専門学校 / 福岡カレッジ・オブ・ビジネス / 福岡キャリアナリー・農業・食テック / ロジー専門学校 / 福岡建設専門学校 / 福岡こども専門学校 / 福岡スクールオブミュージック & ダンス専門学校 / 福岡調理師専門学校 / 福岡ビジュアルアーツ / 福岡ビューティーアート専門学校 / 福岡美容専門学校 / 福岡ヘルエポック美容専門学校 / 福岡水巻看護助産学校 / 福岡リゾート & スポーツ専門学校 / 福岡リハビリテーション専門学校 / 福岡理容美容専門学校 / 宗像看護専門学校 / 八幡医師会看護専門学校

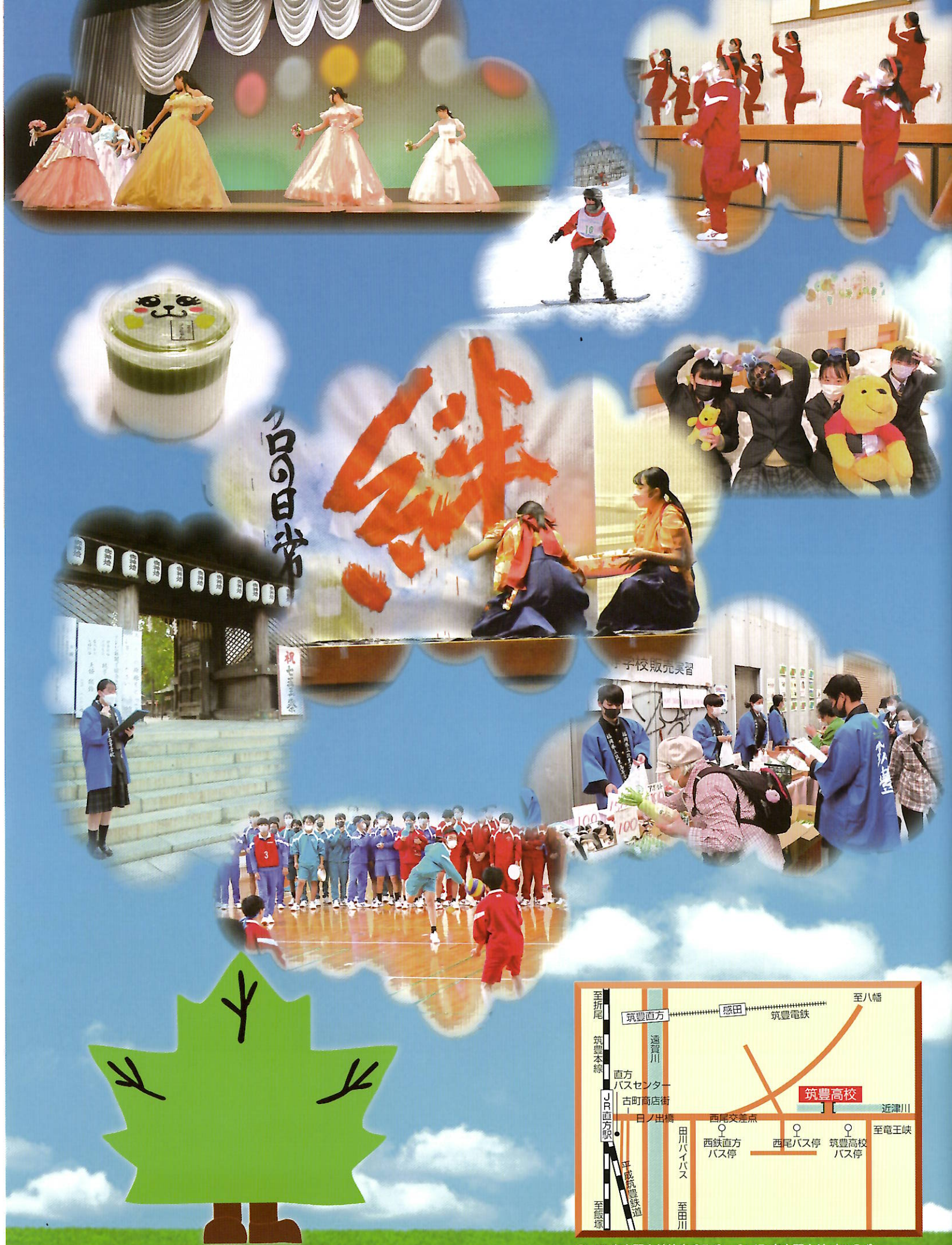

- JR 直方駅より徒歩 25 分
- JR 直方駅よりバス 8 分
- 西鉄直方より徒歩 10 分
- 筑豊電鉄感田駅より徒歩 20 分